

## PROJETO DE GEOMÉTRICO

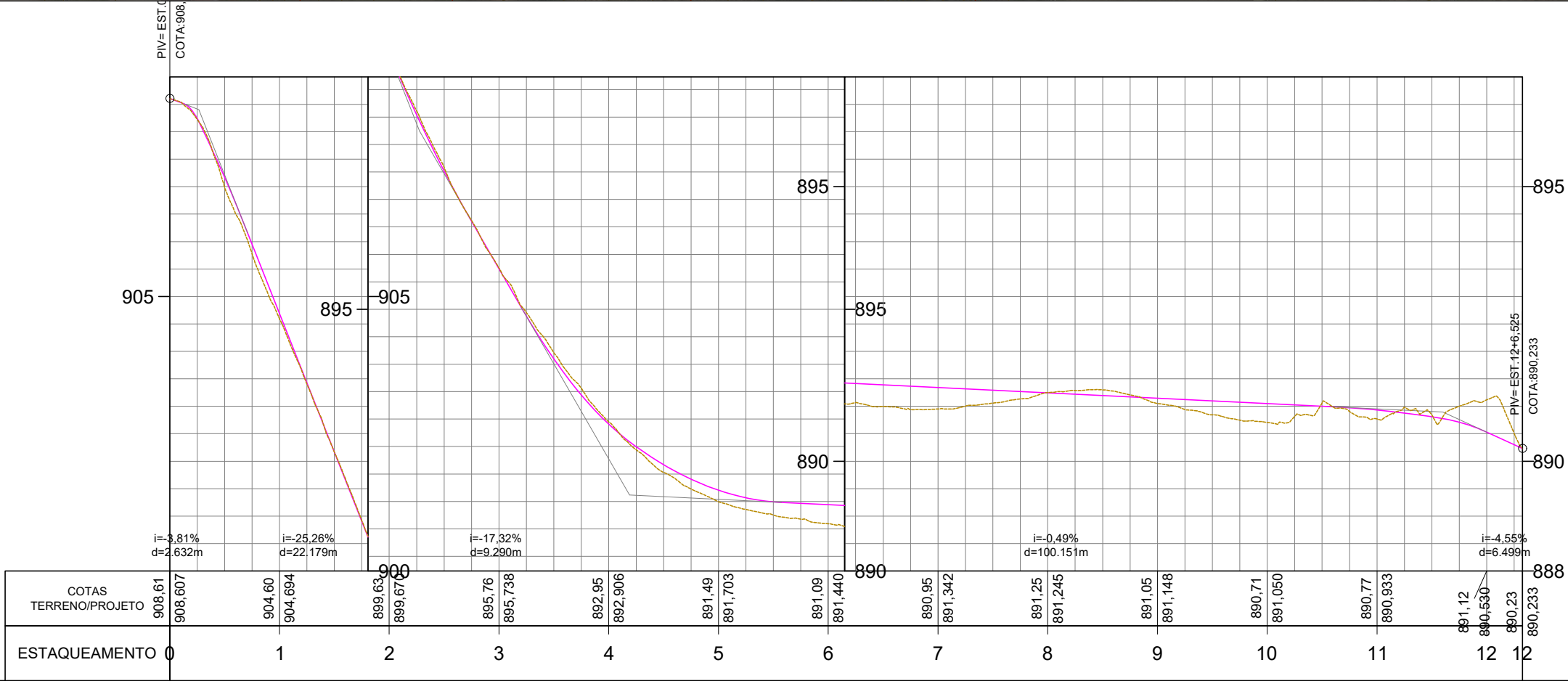
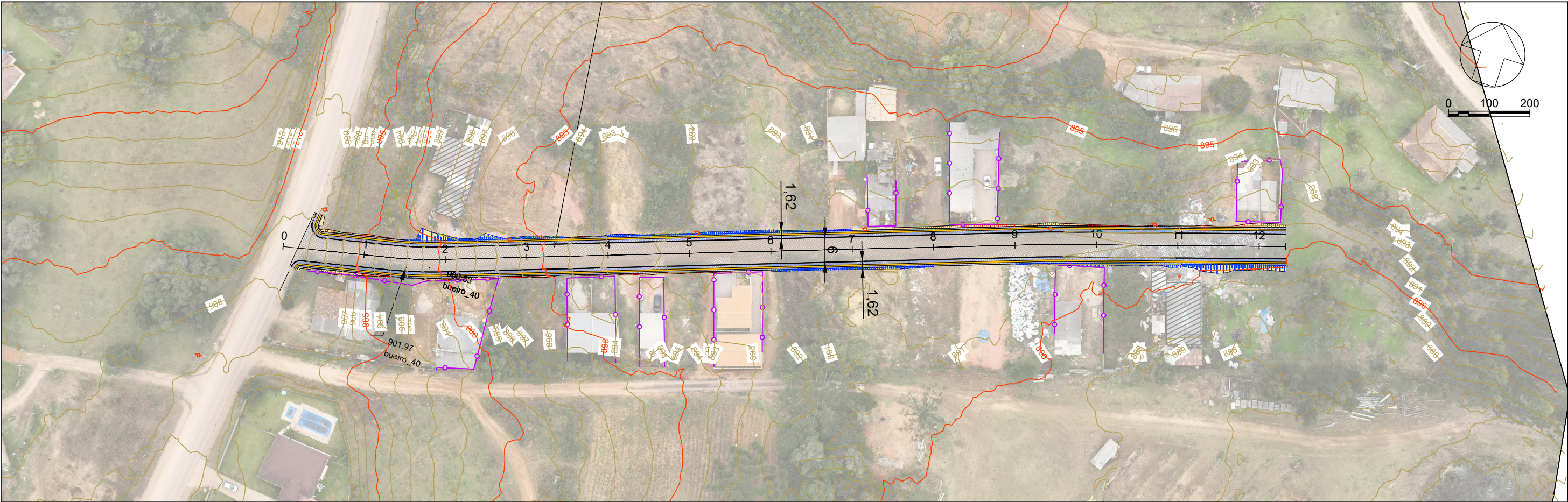

LEGENDA

Poste

Mourão Cerca

Arvore

Cerca / Murro

Perfil - Terreno Natural

Perfil - Greide Regula

Perfil - Greide Projetado

Passeio

Pista

Talude de Aterro

Faixa de Drenagem

Talude de Corte

Limite da Linha de OFF-SET

Marco

Entrada de Energia

Afloramento Rochoso

Entrada de água

Boca de Lobo

Orgão:  
Prefeitura Municipal de Mandrituba - PR

Empresa:  
 **Oeste** ENGENHARIA  
Ewerton Luiz Roberto  
Engenheiro Civil  
CREA/SC -76.484-1

Título: **Projeto Geométrico**

Rua: Estrada Municipal Francisco da Rocha

Trecho:

Fase: **Projeto Executivo**

Referência: OE-S31-IMP-A3-GE-01-R0

Localização: Mandrituba - PR

Escala: 1:1000

Data: Out./2025

Folha: A3